



Tolwei 5 -7 te De Westereen

Vraagprijs € 335.000,- k.k.

Op zoek naar een unieke kans in De Westereen? Ontdek de veelzijdige mogelijkheden van Tolwei 5 & 7, perfect voor zowel wonen als ondernemen! Met een flexibele bestemming is dit pand ideaal voor detailhandel en veel meer. Ook is de ligging prachtig; zeer centraal, maar toch met weids uitzicht!

Dit unieke pand in De Westereen biedt een wereld aan mogelijkheden. Of je nu een ondernemer bent die droomt van een eigen showroom, of een handige klusser op zoek naar een project met potentieel, Tolwei 5 & 7 in De Westereen is de perfecte plek voor jou. Pak deze kans en maak een afspraak met onze flexibele makelaars bij deze ruimte voor jouw droomproject!

Indeling

Klussers, opgelet! Dit project heeft enorm potentieel, maar dient (compleet) gerenoveerd te worden. Het woonhuis met showroom en overige zaken staat op meer dan 2.100m² eigen grond. Geniet van het gemak van meerdere parkeerplaatsen direct voor de showroom.

Het woonhuis biedt een comfortabel gebruikersoppervlak van ca. 170m² (nog nader in te vullen door gebruik), inclusief een ruime woonkamer en slaapkamer/kantoor op de begane grond en het geheel kan dus gemakkelijk levensloopbestendig gebruikt gaan worden met kleine aanpassingen. De grote keuken, biedt volop mogelijkheden. Boven vind je twee grote slaapkamers en een badkamer. Gebouwd rond 1972, combineert het huis traditionele bouw met moderne elementen, zoals muren in spouw en een mix van beton- en houten vloeren op de begane grond.

De showroom is een open ruimte, vergroot door een slimme split-level indeling. Zowel het woonhuis als de showroom zijn uitgerust met eigen HR-combiketels. De showroom heeft ook een eigen toiletgroep en een technische ruimte met CV-opstelling, met een totale oppervlakte van bijna 1.500m².

INDELING WONING:

Begane grond:

Hal met uitgebreide meterkast en 2 vaste kasten; toiletruimte met toilet en wastafel (warm + koudwateraansluiting); slaapkamer (tweepersoons met vaste kasten); L-vormige woonkamer met schouw; keukenruimte in uitbouw; grote multifunctionele ruimte (ca. 30m²) aan de achterzijde als 2e woonkamer/serre/slaapkamer of anders; bijkeuken met witgoedaansluiting en 2e keukenruimte (tevens te gebruiken als kantine).

Eerste verdieping:

Overloop met vaste kast voor CV opstelling en berging; 2 tweepersoonsslaapkamers; badkamer met ligbad, dakkapel, wandcloset, dubbele wastafel met meubel en douche.

Tweede verdieping: Niet toegankelijk.

Bedrijfspan

Showroom met achterste deel als split-level ruimte; toiletgroep (m/v); technische ruimte/werkkast met CV opstelling; balie en kantoor; 2e meterkast; kantine met eenvoudig keukenblok (doorloop naar woning).

Inrichting Bedrijfsgedeelte: sanitair met meerdere toiletgroepen in showroom; Isolaties met dubbele beglazing op begane grond, vloer-, wand- en dakisolatie in achterste gedeelte van showroom; Verwarming deels centraal verwarmd en deels vloerverwarming.

De huidige eigenaar heeft het geheel nooit zelf gebruikt. De woning en het bedrijfsdeel worden dus "as is where is" (vroeger: voetstoots) overgedragen.

Kenmerken

| Object gegevens | |
|-----------------|--------------------|
| Soort woning | Eengezinswoning |
| Type woning | Vrijstaande woning |
| Bouwjaar | 1972 |

| Maten object | |
|---------------------------------|----------------------|
| Aantal kamers | 7 kamers |
| Aantal slaapkamers | 4 slaapkamer(s) |
| Inhoud woning | 600 m ³ |
| Perceel oppervlakte | 2.104 m ² |
| Gebruiksoppervlakte woonfunctie | 171 m ² |
| Woonkamer | 36 m ² |

| Details | |
|------------------|--|
| Ligging | Aan drukke weg, aan rustige weg, in centrum, vrij uitzicht |
| Bijzonderheden | Gedeeltelijk gestoffeerd, kluswoning |
| Voorzieningen | TV kabel, Rookkanaal, Dakraam, Glasvezel kabel |
| Schuur / berging | Vrijstaand hout |
| Garage | Garage mogelijk, parkeerplaats |
| Kabel | Ja |
| Buitenzonwering | Nee |

| Energie | |
|--------------|--|
| Energielabel | F |
| Isolatie | Gedeeltelijk dubbel glas |
| Verwarming | C.V.-Ketel, Vloerverwarming gedeeltelijk |
| Warmwater | C.v.-ketel |

| Tuin gegevens | |
|-------------------|---------------------------------|
| Tuin | Achtertuint, voortuin, zijtuint |
| Tuin diepte (cm) | 750 |
| Tuin breedte (cm) | 2.000 |
| Hoofdtuin | Voortuin |
| Positie | Zuid, West |
| Kwaliteit | Normaal |

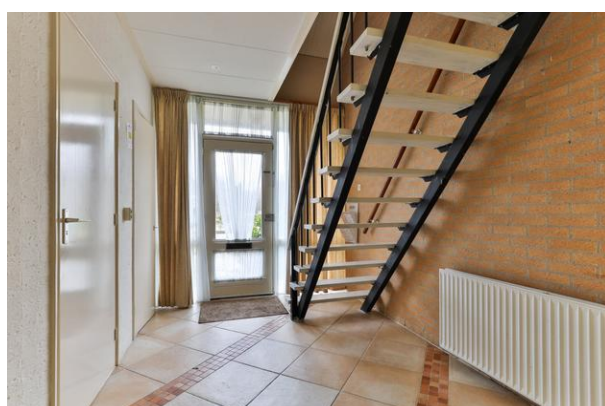





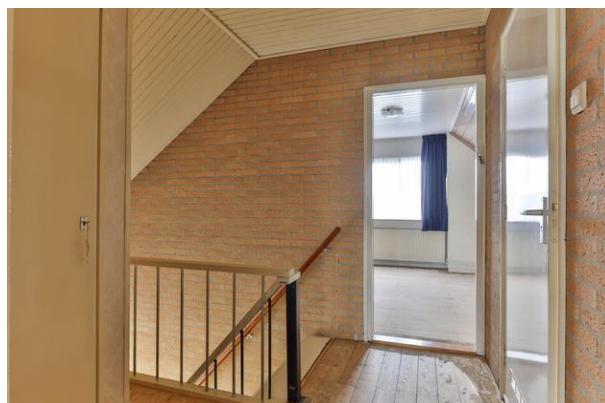
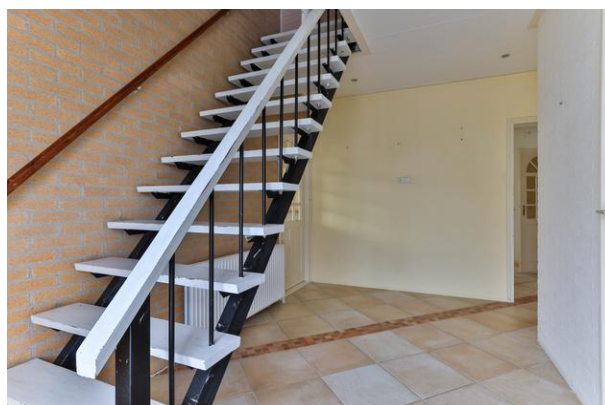





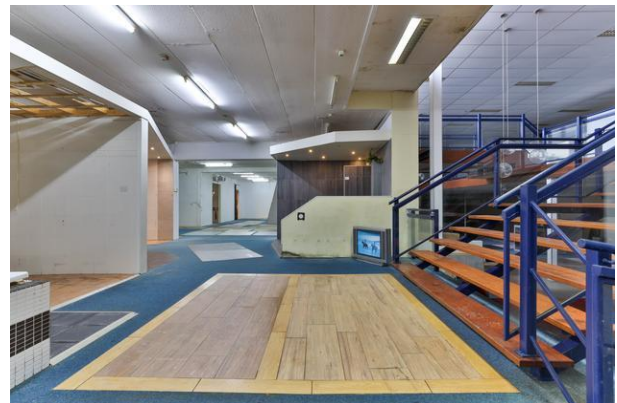

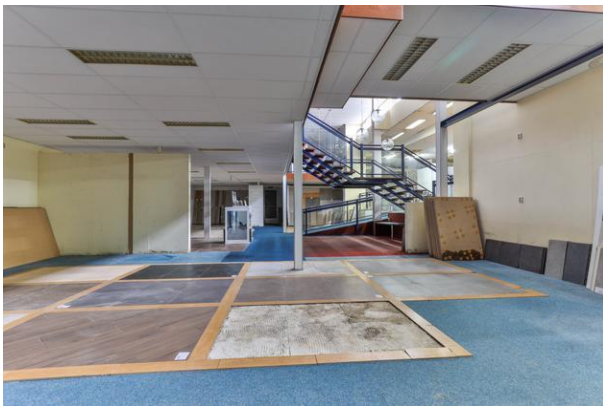













De Flexibele Makelaar

funda

WaldNet

NWWI



vastgoedcert
gecertificeerd



KijkMijnHuis

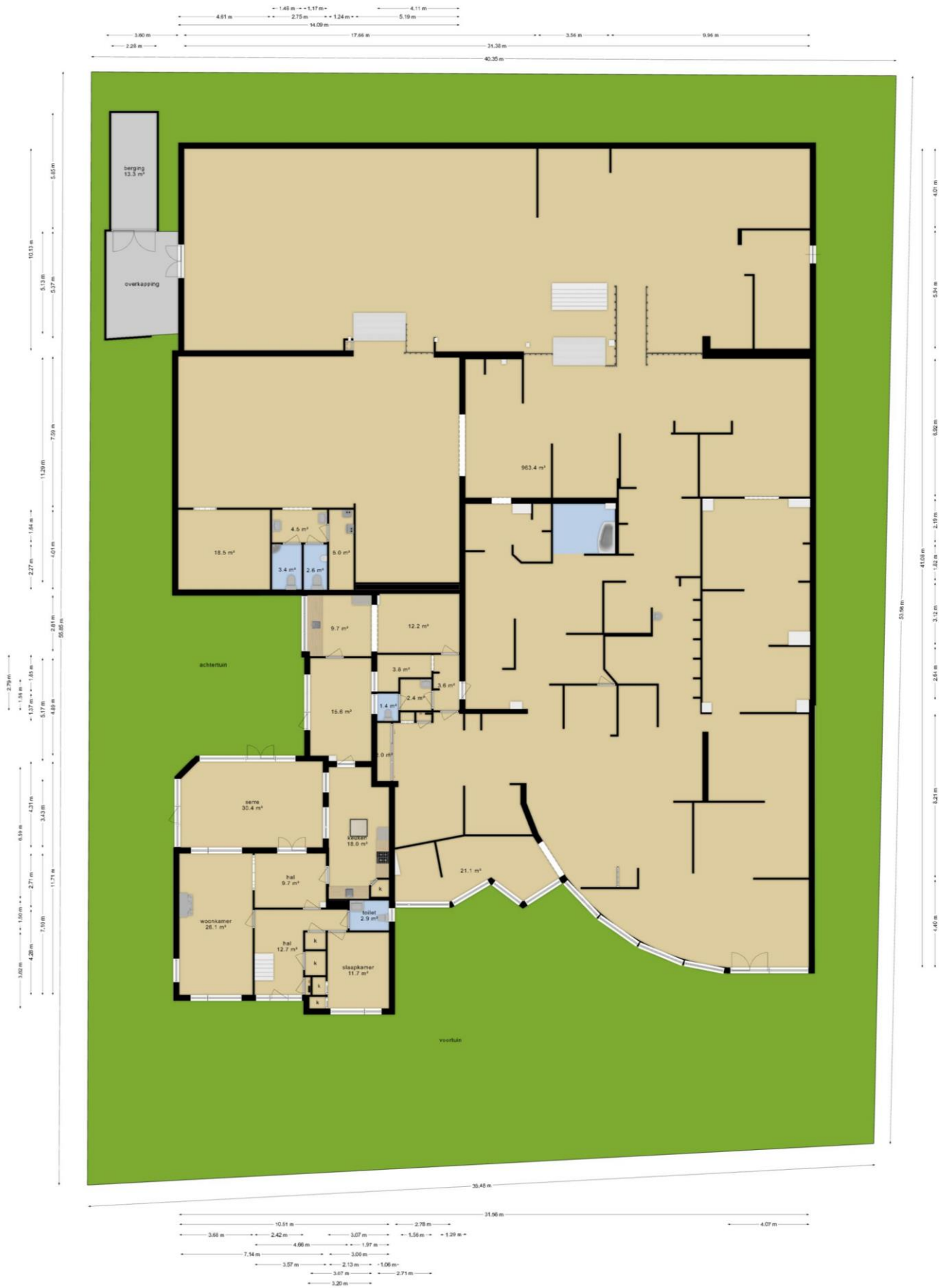

Surhuisterveen
Jan Binneslaan 2a
9231 CB Surhuisterveen
Postadres Jan Binneslaan 2a, 9231 CB Surhuisterveen

Grootegast
Hoofdstraat 116
9861 AK Grootegast

T 0512 - 369 122
F 0512 - 369 127
E info@flexibele-makelaar.nl
I www.flexibele-makelaar.nl



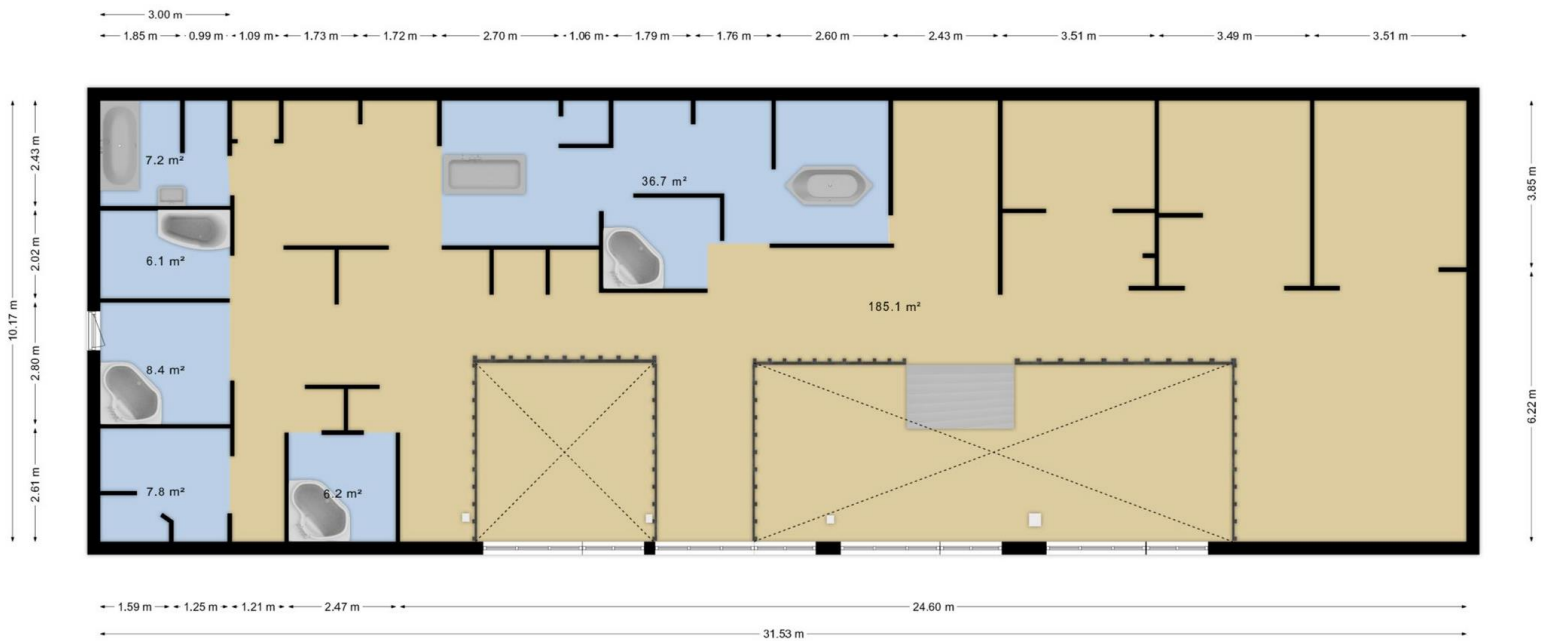

10.53 m
3.49 m 3.05 m

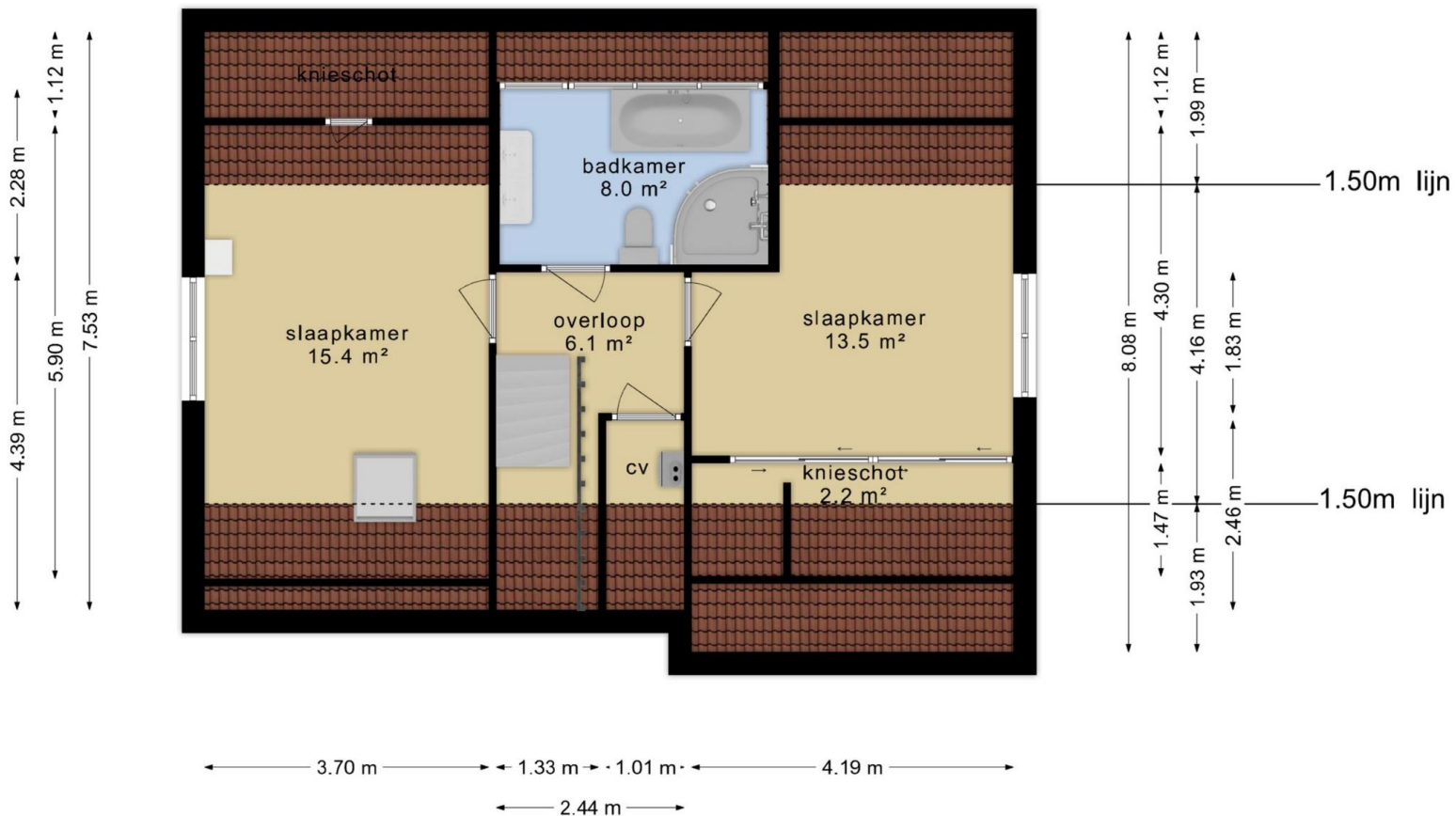

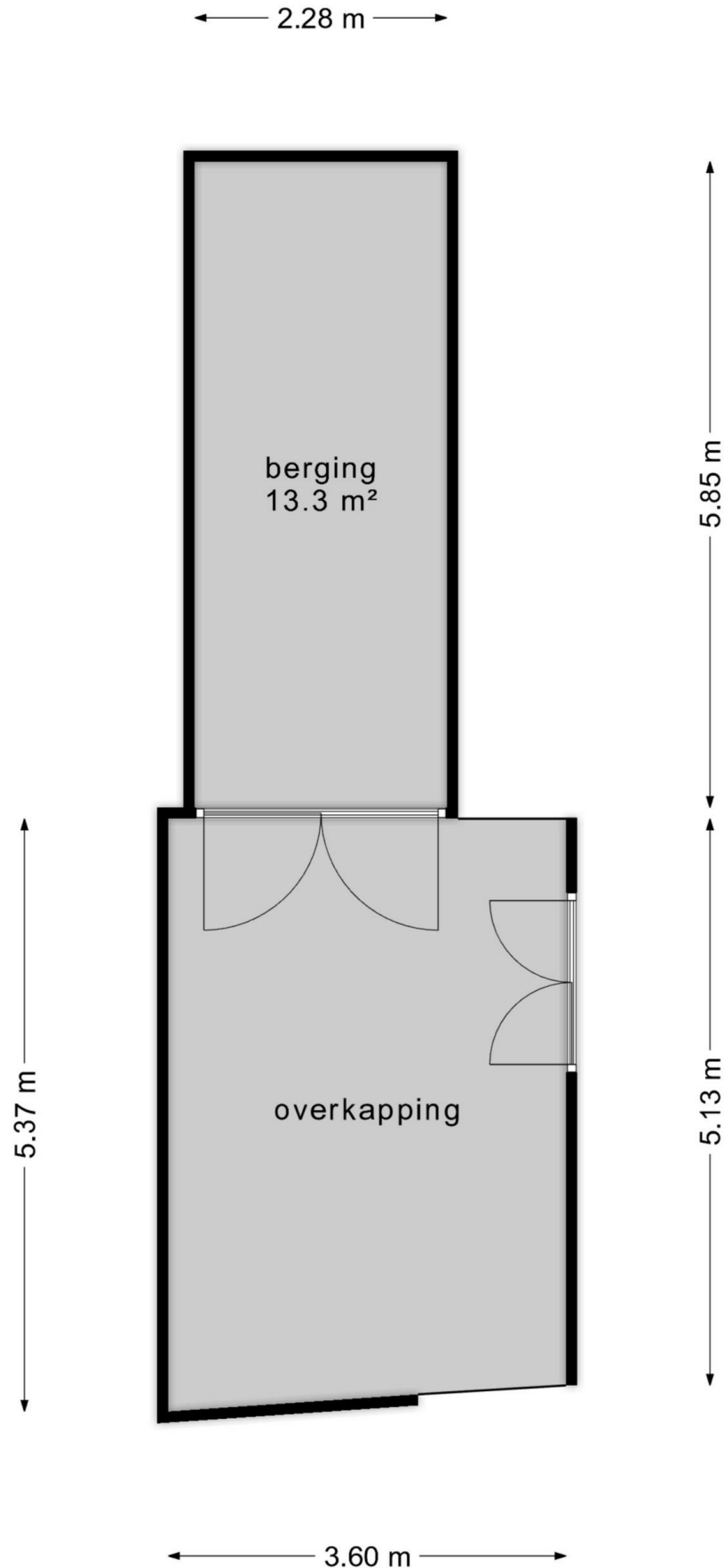

Locatie

| Adres gegevens | |
|-------------------|----------------------|
| Adres | Tolwei 5 -7 |
| Postcode / plaats | 9271 HK De Westereen |
| Provincie | Friesland |

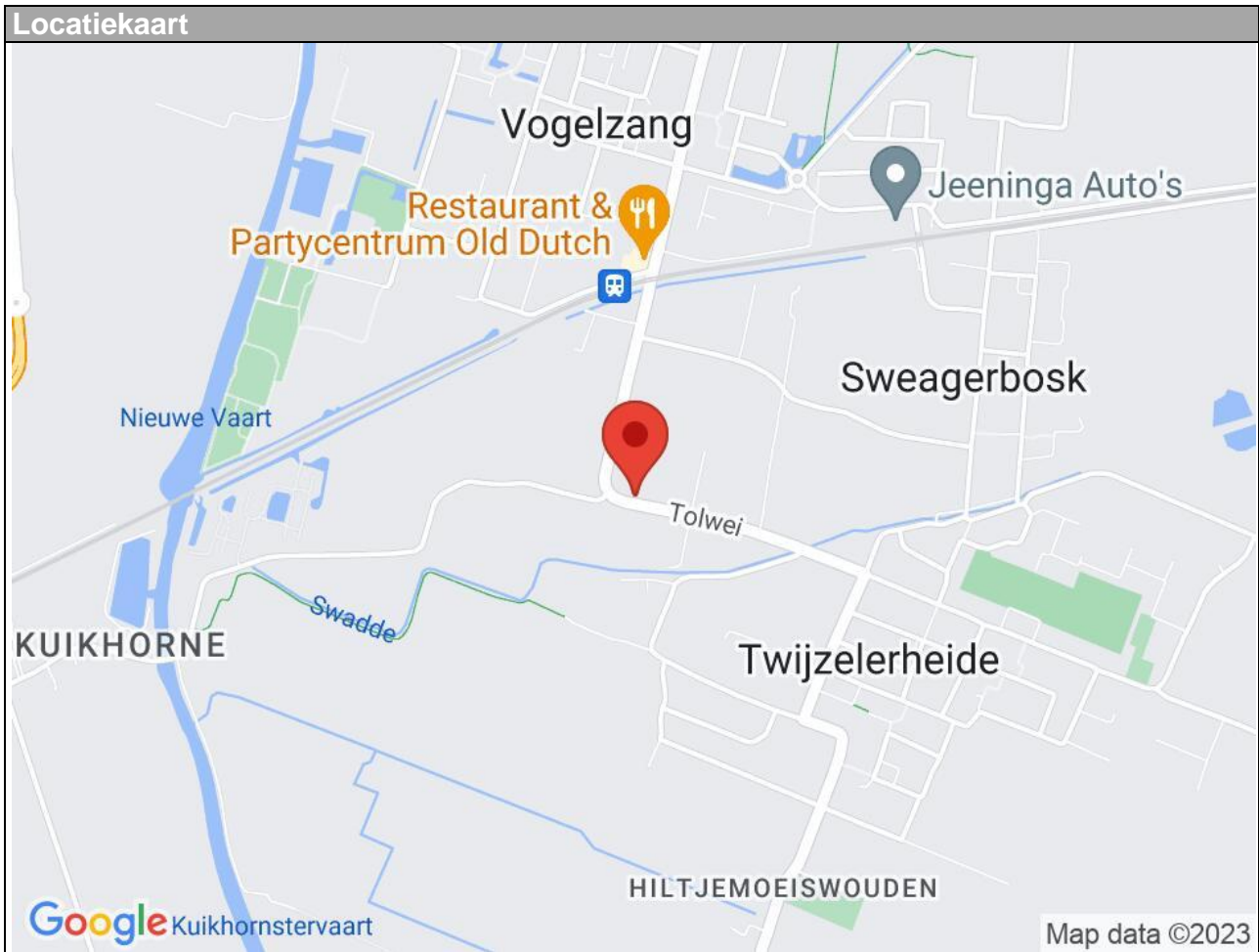

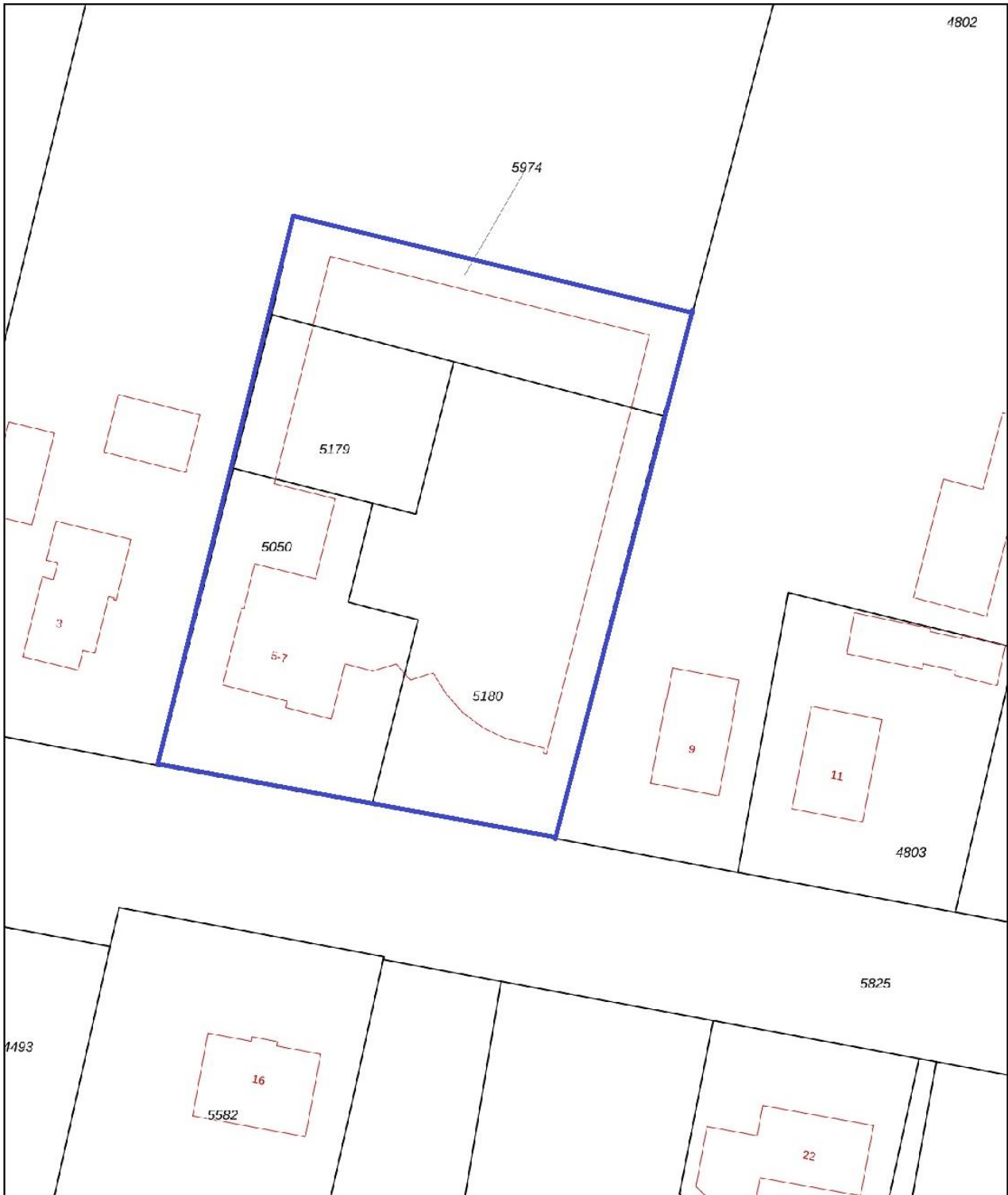

0 5 10 15 20 25m

| | | |
|---|--|---|
| <p>12345 25</p> <p>Deze kaart is noordgericht</p> <p>Perceelnummer</p> <p>Huisnummer</p> <p>— Vastgestelde kadastrale grens</p> <p>— Voorlopige kadastrale grens</p> <p>— Administratieve kadastrale grens</p> <p>— Bebouwing</p> <p>Voor een eensluitend uittreksel, geleverd op 20 november 2023 De bewaarder van het kadaster en de openbare registers</p> | <p>Schaal 1: 500</p> <p>Kadastrale gemeente Veerwouden</p> <p>Sectie G</p> <p>Perceel 5180</p> <p>Aan dit uittreksel kunnen geen betrouwbare maten worden ontleend. De Dienst voor het kadaster en de openbare registers behoudt zich de intellectuele eigendomsrechten voor, waaronder het auteursrecht en het databankenrecht.</p> |  |
|---|--|---|

Aanvullende informatie:

Brochure: de brochure is met zorg samengesteld op basis van de door ons, en o.a. de verkoper, aangeleverde informatie en tekeningen. Wij zijn niet aansprakelijk voor onjuiste of onvolledige informatie in de brochure. De eventuele tekeningen, maten etc. zijn indicatief bedoeld.

Er kunnen geen rechten aan deze informatie worden ontleend. De koper heeft zijn eigen onderzoeksplicht naar alle zaken die voor hem van belang zijn. Wij adviseren kopers voorafgaande aan het nemen van een definitieve aankoopbeslissing zelf onderzoek te doen en duidelijk te zijn richting verkoper welke informatie van doorslaggevend belang is.

Onderzoeksplicht: de onroerende zaak dient bij eigendomsoverdracht de eigenschappen te bezitten die voor een normaal gebruik nodig zijn. De verkoper staat in voor de afwezigheid van gebreken die dit normale gebruik belemmeren, tenzij deze bij u als koper bekend waren op het moment dat de koopovereenkomst tot stand kwam. Voor de afwezigheid van andere verborgen gebreken hoeft de verkoper in beginsel niet in te staan. Het risico hiervoor berust bij de koper. Als koper heeft u uiteraard de gelegenheid voorafgaand aan de koop het nodige (bouwkundige) onderzoek te doen.

Asbestclausule: indien de woning gebouwd is voor 1993, zal standaard in de koopovereenkomst een soortgelijke clausule worden opgenomen: In de onroerende zaak kunnen asbesthoudende stoffen/materialen aanwezig zijn. Indien deze worden verwijderd dienen door koper maatregelen en voorzieningen te worden getroffen die de wetgeving voorschrijft. Koper verklaart met deze wetgeving bekend te zijn en aanvaardt alle aansprakelijkheid en gevolgen die uit de aanwezigheid van asbest en/of de verwijdering van asbest uit de onroerende zaak kan voortvloeien. In afwijking van artikel 6.3. van deze koopovereenkomst en artikel 7:17 lid 1 en 2 BW komt het geheel of ten dele ontbreken van één of meer eigenschappen van de onroerende zaak voor normaal en bijzonder gebruik en het eventueel anderszins niet-beantwoorden van de zaak aan de overeenkomst als gevolg van de aanwezigheid van enig asbest in welke samenstelling en/of op welke plaats dan ook voor rekening en risico van koper.

Ouderdomsclausule: indien de woning meer dan 10 jaar oud is, zal standaard in de koopovereenkomst een soortgelijke clausule worden opgenomen: Het is koper bekend dat de onroerende zaak meer dan 10 jaar is, wat betekent dat de eisen die aan de bouwkwaliteit gesteld mogen worden aanzienlijk lager liggen dan bij nieuwe woningen. In afwijking van artikel 6.3 van de koopovereenkomst en in artikel 7:17 lid 1 en 2 BW komt geheel of ten dele ontbreken van een of meer eigenschappen van de onroerende zaak voor normaal en bijzonder gebruik en het eventueel anderszins niet beantwoorden van de zaak aan de overeenkomst voor rekening en risico koper.

Bij de vaststelling van de koopsom is met voorgaande rekening gehouden zulks onverminderd de verplichting van verkoper om koper op de hoogte te stellen van gebreken waarvan hij behoort te weten dat ze voor koper van belang zijn en waarvan hij weet of vermoedt te weten dat koper ze niet kent. Koper heeft zich genoegzaam op de hoogte gesteld en/of kunnen stellen van de bouwkundige staat van het object en heeft een bouwkundige keuring laten uitvoeren.

Koopovereenkomst: als de koper en verkoper het eens worden dan is er in beginsel een overeenkomst, voor de rechtsgeldigheid van de overeenkomst moet deze schriftelijk worden vastgelegd in de model koopovereenkomst betreffende de onroerende zaak, welke zijn vastgesteld door de Nederlandse Vereniging van Makelaars en Taxateurs in onroerende goederen NVM, VastgoedPRO, VBO Makelaar, de Consumentenbond en Vereniging Eigen Huis.

Notaris: naar keuze van de kopende partij (tenzij anders vermeld).

In de koopovereenkomst zal wel een volgende (soortgelijke) clausule opgenomen worden:

Notariskeuze

De keuze van de notaris is voorbehouden aan de koper, echter met de volgende restricties:

1. Het totaal aan kosten, verbonden aan de gehele of, indien van toepassing, gedeeltelijke doorhaling ten laste van verkoper en/of derden op het verkocht rustende hypothecaire inschrijvingen, kunnen slechts tot €225,00, inclusief btw, in geval van zowel een geheel als gedeeltelijk royement, voor rekening van verkoper komen. Het vorenstaande geldt per hypothecaire inschrijving. Indien de notaris hogere kosten rekent, komt het meerdere voor rekening van koper.
2. Indien de notaris andere kosten (administratiekosten, dossierkosten, betalingsverkeer, onderzoekskosten zoals BRP, VIS, CIR en CCBR etc.) aan verkoper doorberekent, komen deze ook voor rekening van de koper.
3. Indien koper kiest voor een notariskantoor dat ligt op een afstand van meer dan 25 kilometer van het adres van het verkochte pand, behoudt verkoper zich het recht voor om bij volmacht op te treden. De kosten die alsdan door de notaris in rekening zullen worden gebracht voor deze volmachtverlening zullen voor rekening van koper komen; één en ander behoudens de kosten verbonden aan de legalisatie van de handtekening van verkoper onder de volmacht, deze zullen voor rekening van verkoper komen.

Voorbehouden: indien tijdens de onderhandeling duidelijk kenbaar gemaakt wordt dat de koper bijvoorbeeld een financieringsvoorbehoud, eventueel onder Nationale Hypotheek Garantie, wenst te hanteren, zal daarvoor in de koopovereenkomst een termijn van zes weken, na datum mondelinge overeenkomst, worden opgenomen.

Oplevering: de woning wordt opgeleverd in de huidige staat met alle daarbij behorende rechten en aanspraken, zichtbare en onzichtbare gebreken, heersende erfdienstbaarheden en kwalitatieve rechten en vrij van hypotheek, beslagen en inschrijvingen daarvan.

Voorwaarden NVM: De Flexibele Makelaar is lid van de NVM. De Algemene Consumenten-voorwaarden NVM zijn dan ook van toepassing op onze werkwijze. U kunt deze voorwaarden bij ons opvragen.

Waarborgsom/bankgarantie: tot zekerheid voor nakoming van de verplichtingen van de koper zal deze binnen 5 werkdagen na ondertekening, of in het geval van ontbindende voorwaarden, binnen een termijn van 5 werkdagen na het verlopen van de eventuele voorbehouden/ontbindende voorwaarden, een onvoorwaardelijke bankgarantie, groot 10 % van de koopsom, gesteld moeten hebben conform art. 5.1 van de koopovereenkomst. In plaats van de bankgarantie kan de koper ook een waarborgsom van 10 % bij de notaris storten.

Hypothec

Als er één voorziening is die precies op uw situatie afgestemd moet zijn, dan is het wel uw hypotheek. Met een hypotheek gaat u namelijk een langdurige financiële verplichting aan. Het is dus belangrijk dat u een hypotheek afsluit die goed past bij uw specifieke wensen en mogelijkheden. Zowel nu als in de toekomst.

Vrijblijvend adviesgesprek

Het zoeken naar een huis en de gepaste financiering begint altijd met de vraag hoeveel u kunt lenen. Verder zijn vragen als hoe u de lening wilt aflossen en hoe flexibel uw hypotheek moet zijn van groot belang.

Tijdens een adviesgesprek maakt de hypotheekadviseur aan de hand van zulke vragen een grondige analyse van uw persoonlijke wensen en mogelijkheden. Vervolgens selecteren de hypotheekspecialisten een hypotheek die helemaal bij u past. Omdat wij samenwerken met onafhankelijke hypotheekadviseurs heeft u keuze uit een groot aantal aanbieders, waardoor maatwerk geleverd kan worden.

Let wel, De Flexibele Makelaar doet zelf niet aan hypotheeken, De Flexibele Makelaar houdt zich alleen bezig met makelaarswerkzaamheden.

Wel hebben zowel u als De Flexibele Makelaar en de verkoper een gezamenlijk doel; het zo goed mogelijk slagen van de hypotheek, zodat de verkoop doorgaat.

De Flexibele Makelaar is daarom ook gebrand om u zo goed mogelijk te informeren en u van een juiste hypotheekadviseur te voorzien.

Professionele begeleiding

Als u een huis koopt bij De Flexibele Makelaar staat u er wat betreft de hypotheek en verzekeringen niet alleen voor. Tijdens het gehele traject bieden wij u professionele begeleiding. Wij selecteren met u de juiste hypotheek, wij verzorgen de administratieve rompslomp, bewaken het tijdsplan naar de geldverstrekker en notaris.

Lineaire hypotheek

Bij de lineaire hypotheek lost u elke maand een gelijk bedrag af: het hypotheekbedrag gedeeld door het aantal jaren van de looptijd. Stel; de hypotheek bedraagt € 120.000,- en de looptijd is 30 jaar. In dat geval is de aflossing € 4000,- op jaarbasis. De rente wordt berekend over het nog niet afgeloste deel van de hypotheek. Daardoor daalt de te betalen rente jaarlijks. Uw bruto maandlast wordt dus elk jaar lager; uiteraard geldt dat ook voor uw fiscale voordeel. De lineaire hypotheek is geschikt voor u als u de hypotheek snel wilt aflossen.

Annuïteitenhypotheek

Gedurende de gehele rentevaste periode betaalt u elke maand hetzelfde bedrag aan rente en aflossing (de annuïteit). Aanvankelijk bestaat dit bedrag uit een groot deel rente en slechts een klein deel aflossing. Maar gaande weg wordt het aflossingsdeel groter en het rentedeel kleiner. Uiteindelijk betaalt u nauwelijks nog rente en lost u steeds sneller af. Hierdoor geniet u in de beginjaren een hoge belastingaftrek. Later wordt deze aftrekpost steeds kleiner.

De annuïteitenhypotheek is geschikt voor u als u in het begin van de hypotheek lage netto maandlasten wilt.

Andere vormen

Tot 2013 was het mogelijk andere hypotheekvormen af te sluiten dan een annuïteitenhypotheek of een lineaire hypotheek waarbij renteaftrek mogelijk was. De meeste hypotheekvormen zijn echter niet meer af te sluiten. Alleen als u onder het overgangsrecht valt, kunt u de hypotheek (fiscaal) voortzetten.

Zo voldoet u aan het overgangsrecht als uw lopende hypotheek al op 31 december 2012 bestond. In dat geval kunt u onder voorwaarden uw hypotheek laten aanpassen of meenemen naar een nieuwe woning. Voor vragen en/of opmerkingen kunt u contact opnemen met De Flexibele Makelaar.

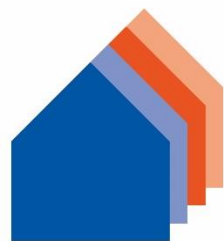

De Flexibele Makelaar

funda

WaldNet

NWWI



vastgoedcert
gecertificeerd



KijkMijnHuis



NR. 1 VAN NEDERLAND!

Onafhankelijk Nationaal Makelaars Onderzoek Makelmail & Vastgoedactueel
Beste makelaarswebsite (3.518 onderzochte websites)

ACTIE

GRATIS

WEGENS SUCCES VERLENGD!

PROEF VERKOPEN



DIT IS INCLUSIEF VELE EXTRA'S:

- ✓ GEEN OPSTARTKOSTEN
- ✓ GEEN TUSSENTIJDSE REKENINGEN
- ✓ GEEN ABONNEMENTSKOSTEN
- ✓ LUXEPAKKET OP FUNDA
- ✓ PROFESSIONELE WONING FOTOGRAFIE
- ✓ 360° FOTOGRAFIE
- ✓ PROFESSIONELE WONINGVIDEO
- ✓ PLAATSIING IN MEERDERE KRANTEN
- ✓ EN VEEL MEER...

GEEN VERKOOP,
GEEN KOSTEN
(NO CURE, NO PAY)

www.flexibele-makelaar.nl

Bezoek ons kantoor in Surhuisterveen, Jan Binneslaan 2a
of onze vestiging in Grootegast, Hoofdstraat 116

Neem nu contact op voor
een gratis waardebeoordeling
(Friesland) 0512 - 369 122
(Groningen) 0594 - 237 037



De Flexibele
Makelaar