



De Dellen 19 te Surhuisterveen

Vraagprijs: €344.500,- k.k.

Ben je op zoek naar een locatie waar werkelijk (bijna) alles mogelijk is? Welkom bij De Dellen 19 in Surhuisterveen. Deze plek heeft het allemaal: de ruimte om te wonen, de flexibiliteit voor winkelruimte of kantoor, en zelfs de mogelijkheid voor meerdere gezinnen om onder één dak te leven. Ooit een huis en winkel in één, kun je deze ruimte naar eigen inzicht aanpassen en moderniseren. Het is een woon-/winkelpand welke in grondig gerenoveerd dient te worden, of mogelijkheden heeft tot nieuwbouw. Het geheel staat op maar liefst 1.435 eigen grond!

De Dellen 19 in Surhuisterveen is meer dan een pand; het is een zee van mogelijkheden en staat nu te koop! Of je nu een gezin hebt, een bedrijf wilt starten of beide, deze locatie biedt je de ruimte en de flexibiliteit om je dromen waar te maken. Kom langs voor een bezichtiging met onze flexibele makelaars en ervaar het zelf!

Indeling

Laten we beginnen met de locatie, want die is onovertroffen. Je zit hier in het centrum aan de winkelstraat, nabij alle stadse voorzieningen, waardoor het een fantastische locatie is voor vrijwel elk bedrijf. En het wordt nog beter: er is een oprit en ingang aan zowel de voor- als achterzijde. Dit maakt het makkelijk om toegang te krijgen, of je nu komt vanuit de rondweg aan de Nije Jirden of het winkelcentrum aan de voorzijde.

De indeling van het pand is al net zo flexibel, maar wij beschrijven nu de situatie zoals het voor het laatst in gebruik is geweest:

Begane grond:

Woonkamer van maar liefst ca. 42m²; keukenruimte welke af te sluiten is; doorloop naar achterzijde met provisieruimte en doorloop naar de winkel, 1e trapopgang en doorloop naar de achtertuin; winkelruimte van maar liefst ca. 155m² en 2e trapopgang en meerdere bergruimtes.

1e etage:

Overloop en 3 slaapkamers.

1e etage 2:

Slaapkamer en bergruimtes.

1e etage 3 (boven berging):

Extra bergruimte.

Sanitair, badkamer en toiletten zijn niet meer aanwezig.

Op de eerste verdieping biedt het bedrijfsgedeelte extra opslag en een ruime zolder. Het woongedeelte heeft daar een overloop die toegang geeft tot een volledig uitgeruste badkamer en drie slaapkamers. Ook aan de buitenkant is gedacht: er is een terras en een groot achterterrein dat ook als parkeerplaats kan dienen.

Het pand is ruimer dan je op het eerste gezicht zou denken, waardoor het tal van mogelijkheden biedt qua inrichting en afwerking.

De basis bestemming luidt als volgt:

De voor 'Centrumdoeleinden' aangewezen gronden zijn bestemd voor:

a. woningen, al dan niet in combinatie met:

-ruimte voor een aan-huis-verbonden beroep of bedrijf;

-verkoop van goederen via internet;

b. gebouwen ten behoeve van detailhandel, dienstverlenende bedrijven en/of instellingen en maatschappelijke voorzieningen, kantoren en bedrijven als genoemd onder milieucategorie 1 en 2 van de bij deze regels behorende bijlage 1A 'Staat van bedrijven' en met de eventueel daarbij behorende bedrijfswoningen;

c. aan- en uitbouwen en bijgebouwen.

Uitgebreider ga je de bestemming dus bijna niet vinden!

Heb je nog zorgen over de staat van de grond? Er is een verkennend bodemonderzoek uitgevoerd en de resultaten zijn relatief gunstig. Je kunt deze inzien bij een bezichtiging.

Surhuisterveen, zo gezellig is er maar één!

In de buurt zijn allerlei voorzieningen te vinden, van winkels en een apotheek tot scholen op alle niveaus. Dankzij een nabije busverbinding en de A7 op slechts tien minuten rijden, zit je logistiek gezien ook helemaal goed.

Dit is jouw kans om deel te worden van een bruisende retailgemeenschap die zowel lokale als landelijke winkels huisvest. Je bent in goed gezelschap met Domino's Pizza en DAX, en modemerken zoals Modehuis Van der Lijn, Takko, Leads, Shoeby en Sake Store. Telefoonwinkels, Expert, Intertoys, Bakker Bart en zelfs de Hema zijn hier ook vertegenwoordigd.

Maar er is meer. Je bevindt je ook dicht bij toonaangevende supermarkten zoals Albert Heijn, Jumbo, Aldi en Lidl. Blokker en Kruidvat, winkels waar je alles vindt wat je nodig hebt, liggen ook op een steenworp afstand.

Kenmerken

Object gegevens	
Soort woning	Eengezinswoning
Type woning	Vrijstaande woning
Bouwperiode	1931-1944

Maten object	
Aantal kamers	10 kamers
Aantal slaapkamers	5 slaapkamer(s)
Inhoud woning	1.558 m ³
Perceel oppervlakte	1.435 m ²
Gebruiksoppervlakte woonfunctie	324 m ²
Woonkamer	42 m ²

Details	
Ligging	In centrum
Bijzonderheden	Kluswoning, sloopwoning
Voorzieningen	TV kabel, Glasvezel kabel
Schuur / berging	Vrijstaand hout
Garage	Garage mogelijk, carport, parkeerplaats 100 m ² (2.500 bij 477 cm)
Kabel	Ja
Buitenzonwering	Nee

Energie	
Energielabel	G
Isolatie	Gedeeltelijk dubbel glas
Verwarming	Geen verwarming
Warmwater	Geen

Tuin gegevens	
Tuin	Achtertuintuin, zonneterras
Tuin diepte (cm)	3.500
Tuin breedte (cm)	2.500
Hoofdtuin	Achtertuintuin
Positie	Noord, West
Kwaliteit	Normaal





















De Flexibele
Makelaar



vastgoedcert
gecertificeerd



KijkMijnHuis



Surhuisterveen
Jan Binneslaan 2a
9231 CB Surhuisterveen

Grootegast
Hoofdstraat 116
9861 AK Grootegast

Postadres Jan Binneslaan 2a, 9231 CB Surhuisterveen

T 0512 - 369 122
F 0512 - 369 127
E info@flexibele-makelaar.nl
I www.flexibele-makelaar.nl



De Flexibele
Makelaar

funda

WaldNet

NWWI



vastgoedcert
gecertificeerd



KijkMijnHuis



Surhuisterveen
Jan Binneslaan 2a
9231 CB Surhuisterveen
Postadres Jan Binneslaan 2a, 9231 CB Surhuisterveen

Grootegast
Hoofdstraat 116
9861 AK Grootegast

T 0512 - 369 122
F 0512 - 369 127
E info@flexibele-makelaar.nl
I www.flexibele-makelaar.nl

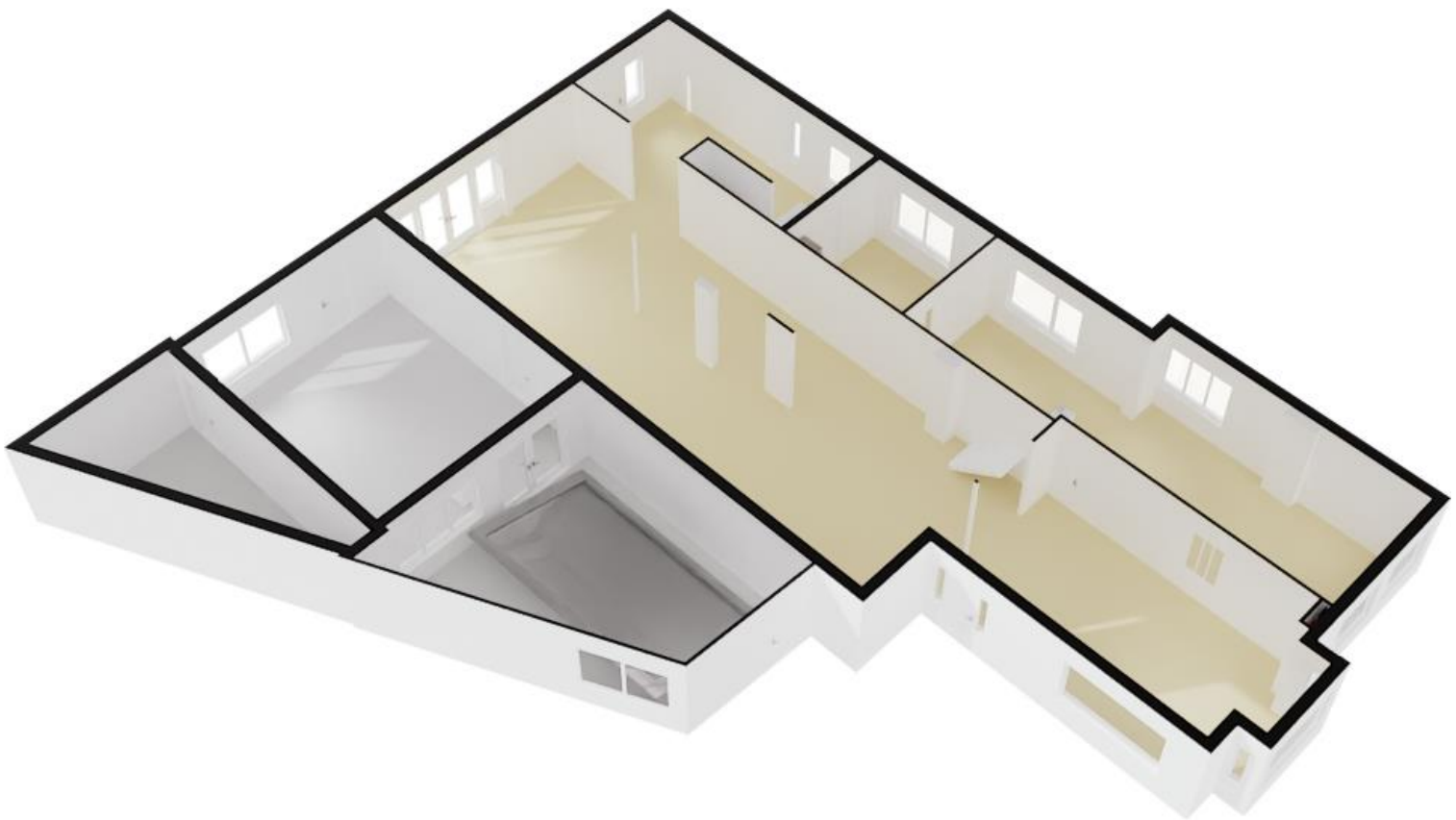

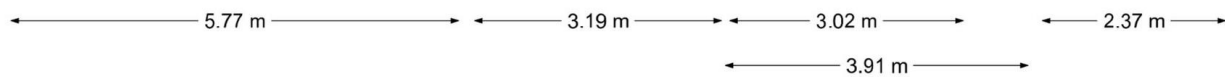
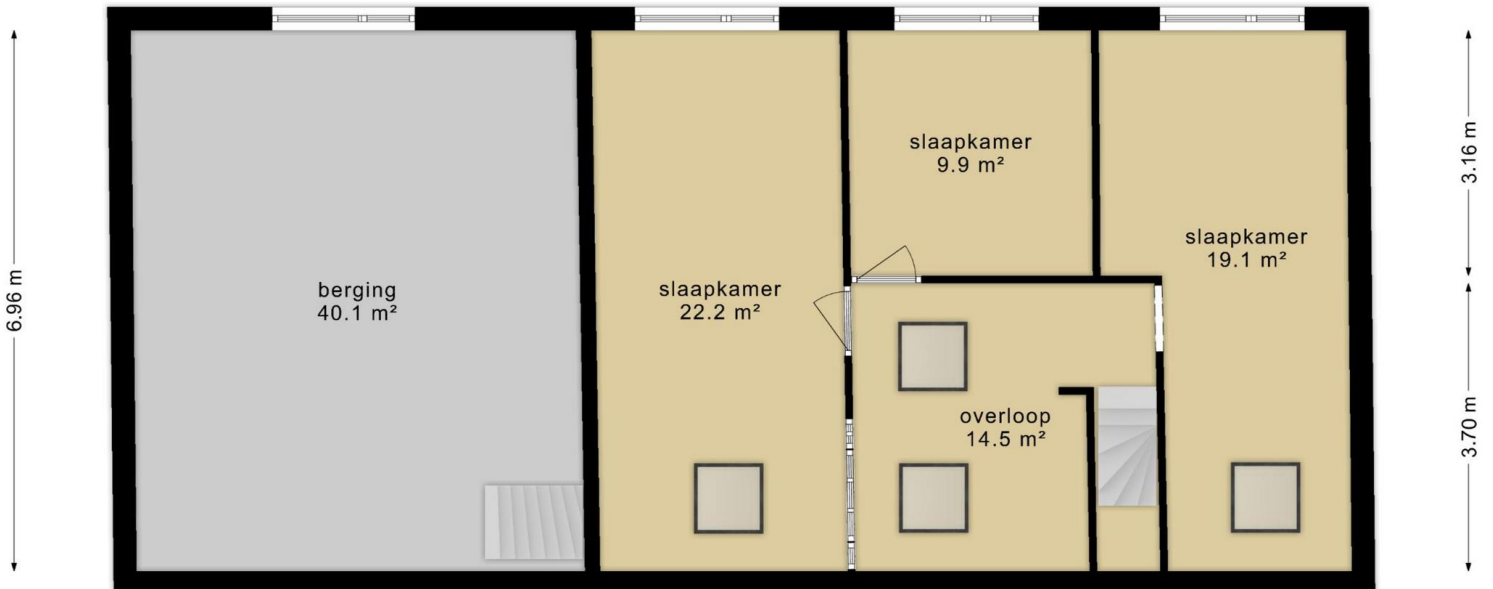
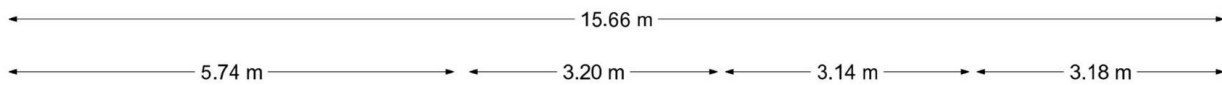

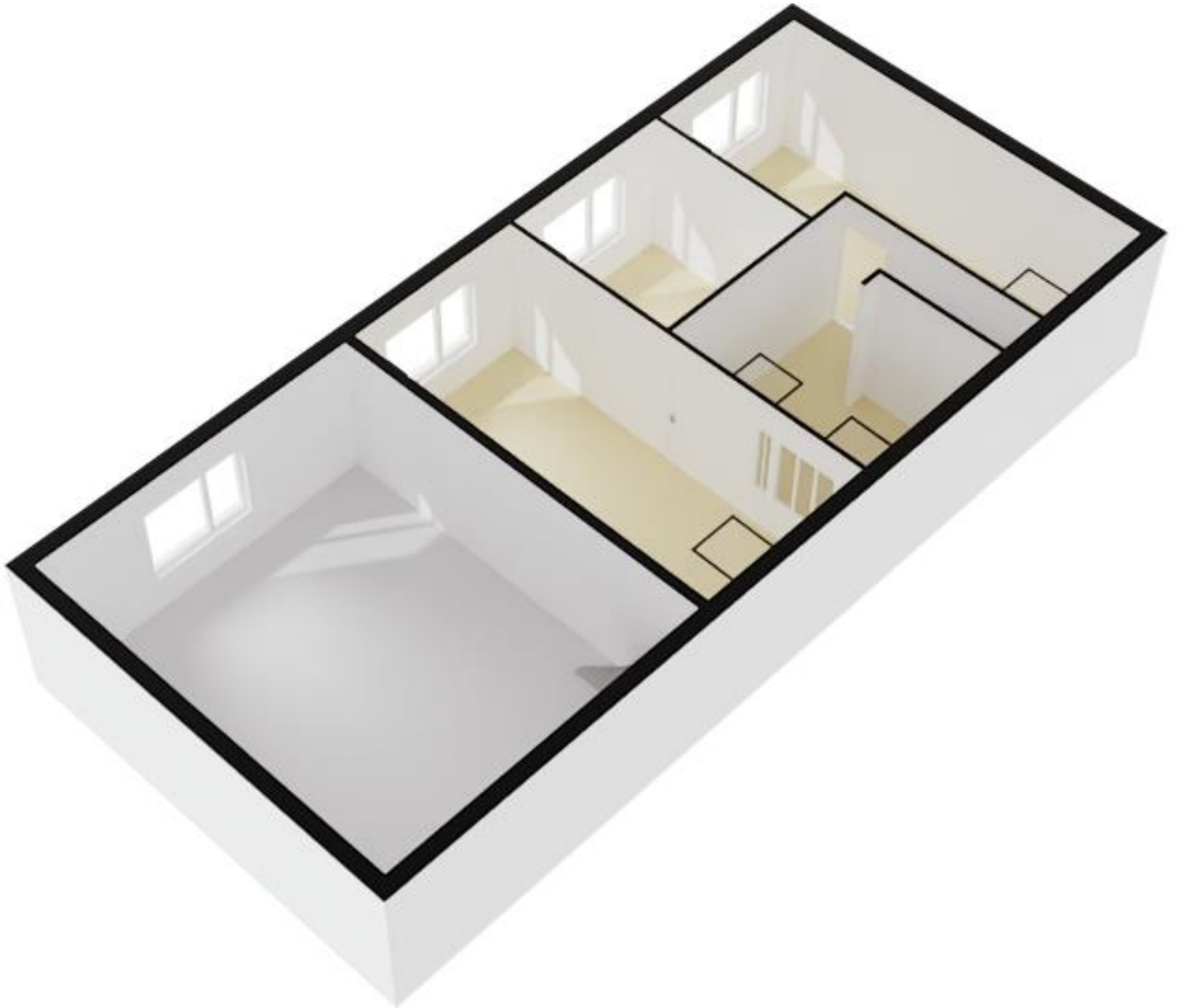

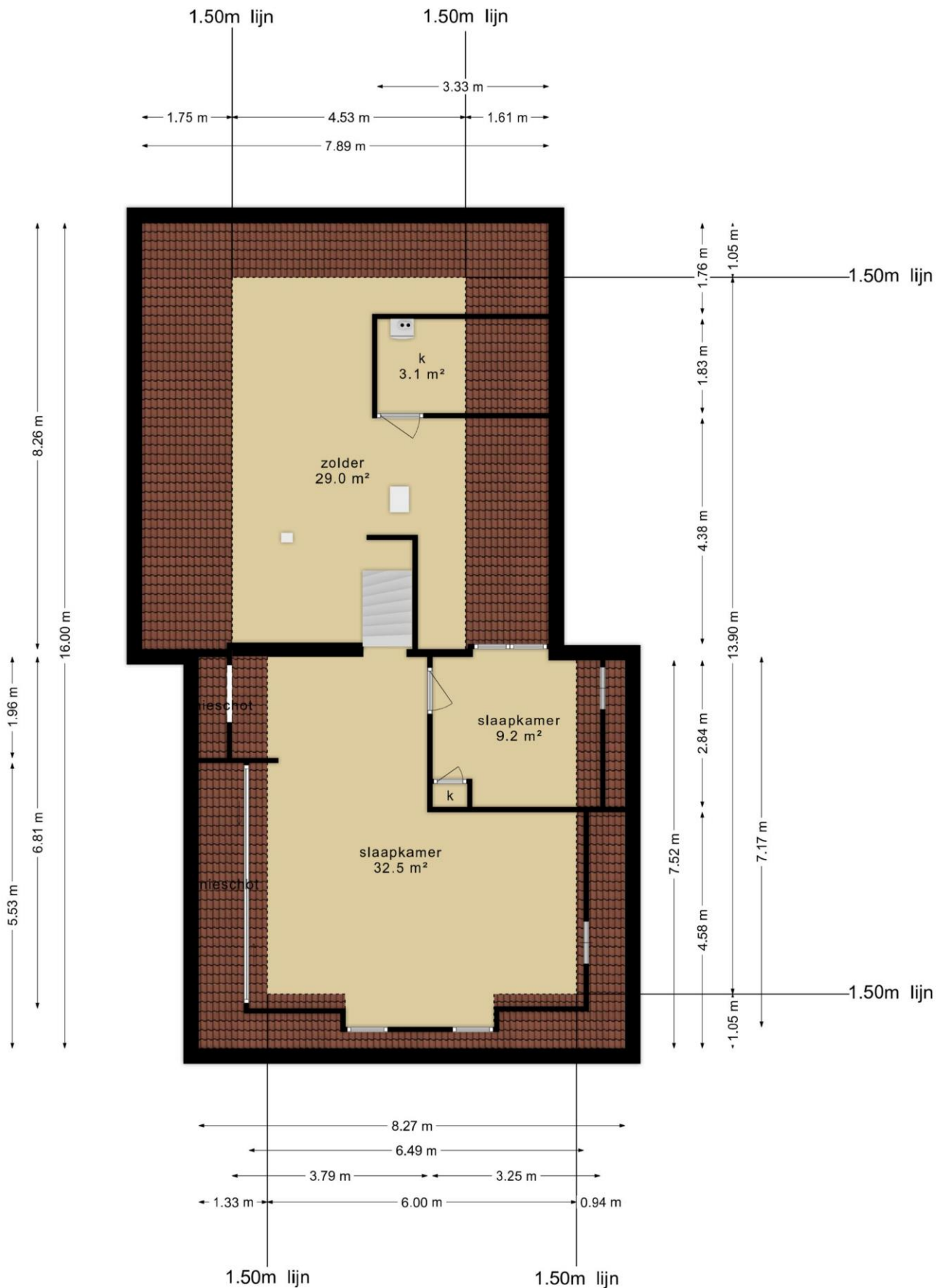





De Flexibele
Makelaar



vastgoedcert
gecertificeerd



KijkMijnHuis

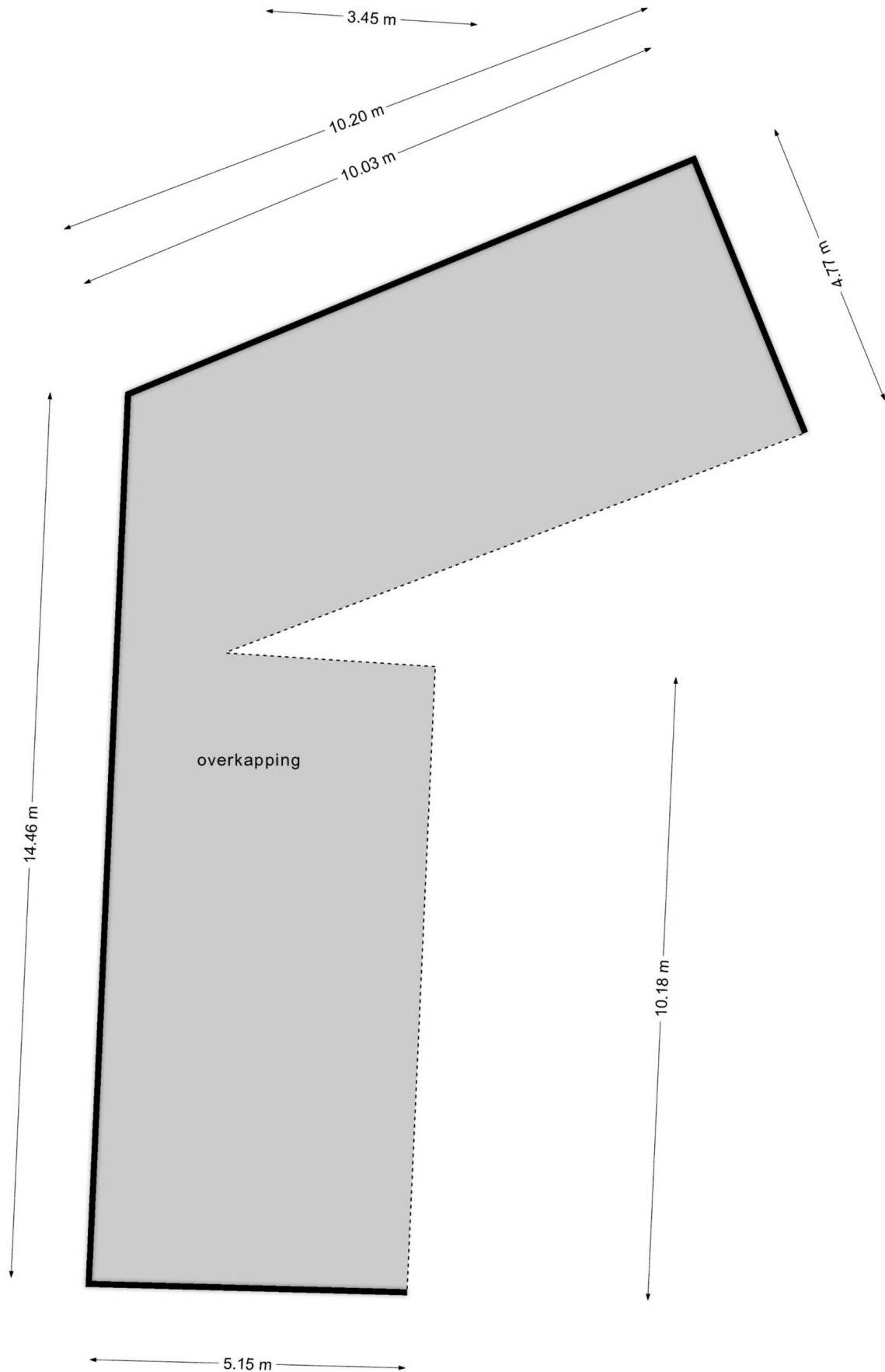

Surhuisterveen
Jan Binneslaan 2a
9231 CB Surhuisterveen

Postadres Jan Binneslaan 2a, 9231 CB Surhuisterveen

Grootegast
Hoofdstraat 116
9861 AK Grootegast

T 0512 - 369 122
F 0512 - 369 127
E info@flexibele-makelaar.nl
I www.flexibele-makelaar.nl

Locatie

Adres gegevens	
Adres	De Dellen 19
Postcode / plaats	9231 CZ Surhuisterveen
Provincie	Friesland

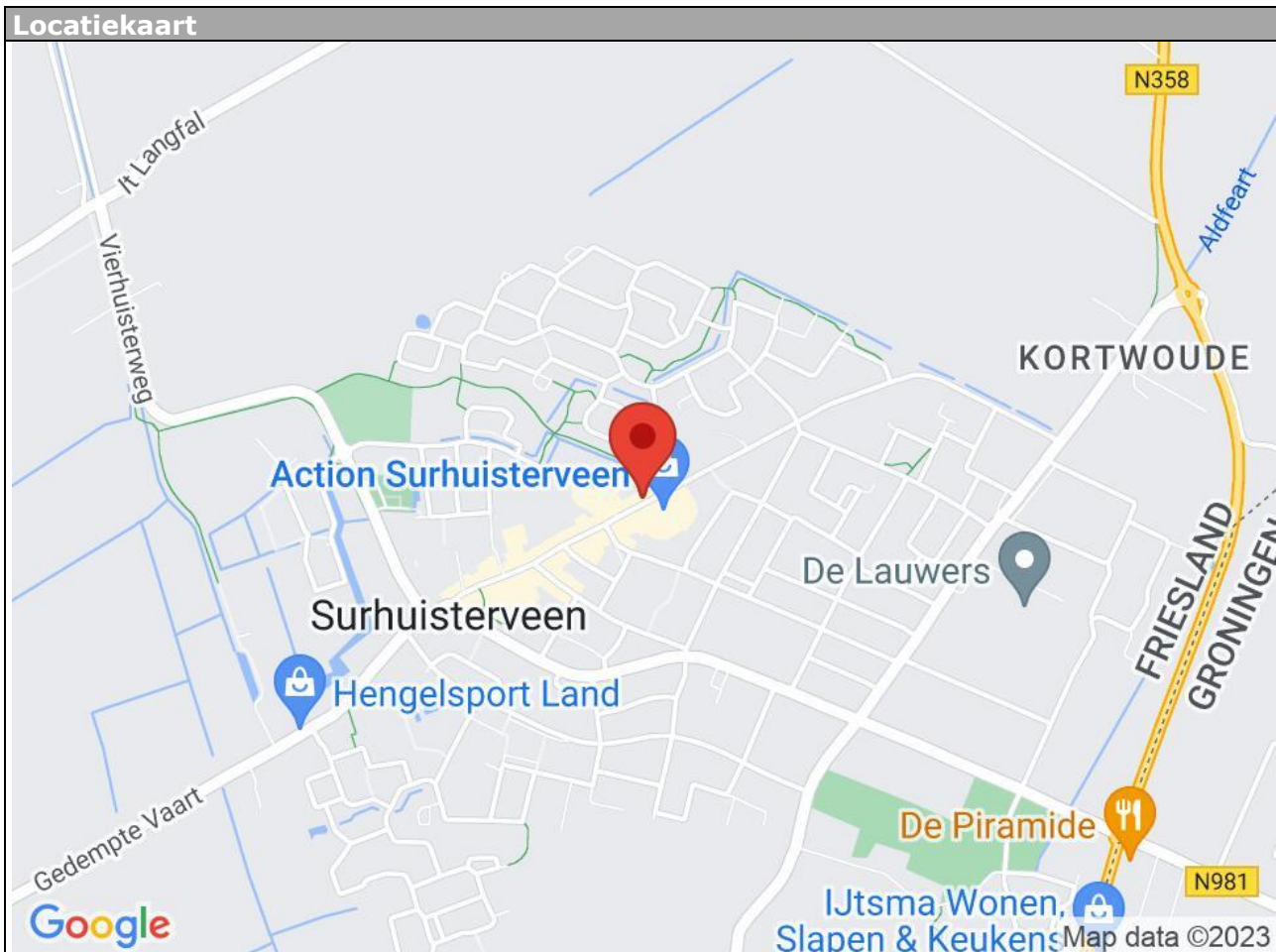

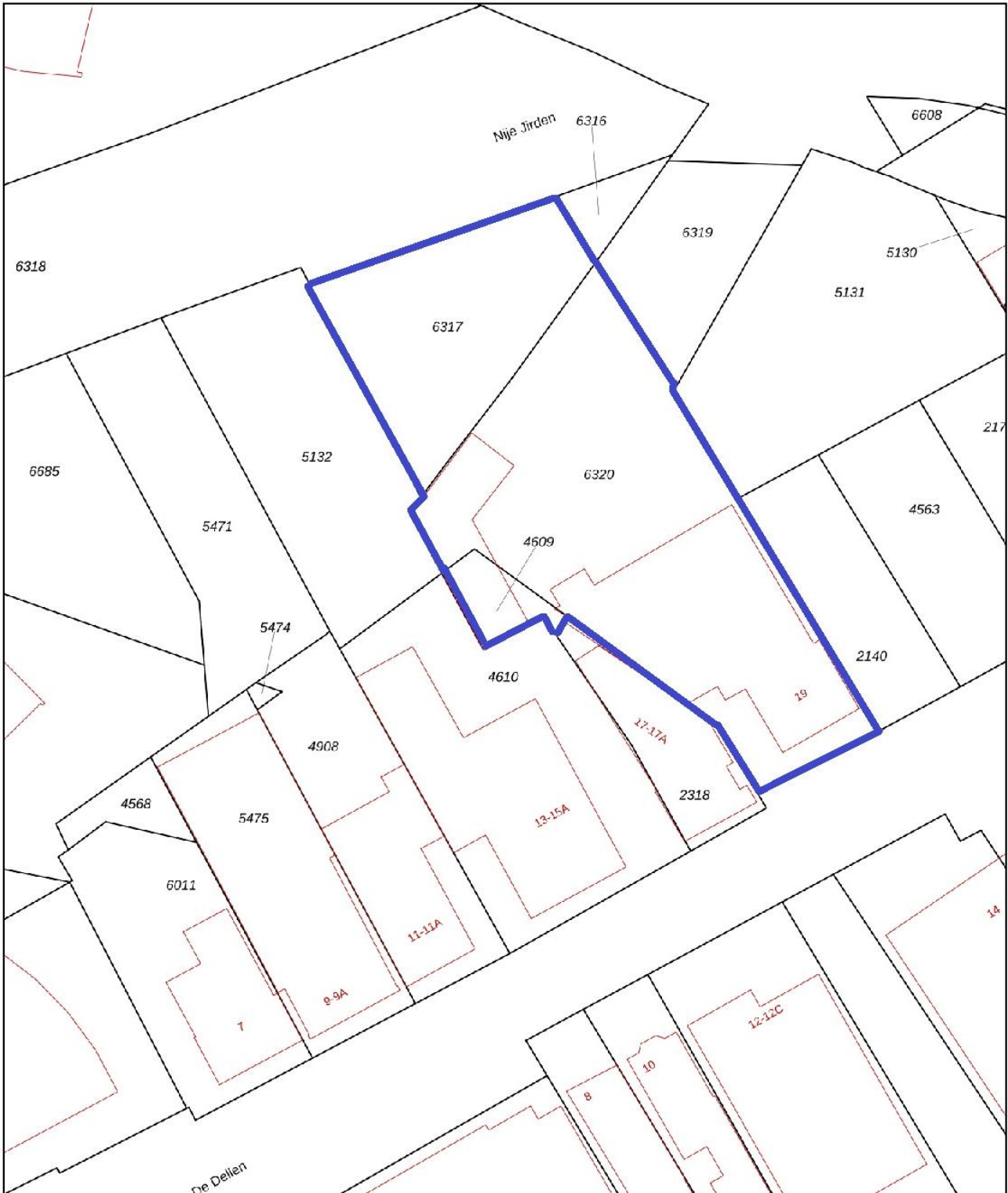

0 5 10 15 20 25m

<p>12345 25</p> <p>— Vastgestelde kadastrale grens — Voorlopige kadastrale grens — Administratieve kadastrale grens — Bebouwing</p> <p>Voor een eensluitend uittreksel, geleverd op 25 juli 2023 De bewaarder van het kadaster en de openbare registers</p>	<p>Deze kaart is noordgericht</p> <p>Perceelnummer</p> <p>Huisnummer</p> <p>Kadastrale gemeente</p> <p>Sectie</p> <p>Perceel</p>	<p>Schaal 1: 500</p> <p>Surhuizum</p> <p>C</p> <p>4609</p>	<p>kadaster</p>  <p>N</p>
---	--	--	---

Aan dit uittreksel kunnen geen betrouwbare maten worden ontleend.
De Dienst voor het kadaster en de openbare registers behoudt zich de intellectuele eigendomsrechten voor, waaronder het auteursrecht en het databankenrecht.



Beste potentiële eigenaar van **De Dellen 19 te Surhuisterveen**,

Om u alvast een indicatie te geven van de maandlasten hebben wij voor u een globale hypotheekberekening gemaakt, met als uitgangspunt het volledig financieren van de vraagprijs € 344.500,00.

De maandlast komt dan uit op ca. **netto € 1.285** (bruto € 1.711). Dit bedrag is inclusief rente en aflossing (aflossen gehele koopsom in 30 jaar, rente 20 jaar vast). E.e.a. is afhankelijk van de uiteindelijke bestemming.

Uw mogelijkheden bespreken wij graag met u in een persoonlijk adviesgesprek. De uiteindelijke maandlast is afhankelijk van uw wensen en uw persoonlijke situatie. Dit eerste gesprek is geheel **gratis en vrijblijvend**.

Wij adviseren en bemiddelen voor nagenoeg alle partijen. Wij vergelijken op prijs en voorwaarden zodat u de best passende hypotheek krijgt. Wij zijn u graag van dienst. U bent van harte welkom op ons kantoor aan de Jan Binneslaan 2 a te Surhuisterveen. Desgewenst komen wij natuurlijk ook bij u thuis.

Succes met de eventuele aankoop en wellicht tot ziens!



Wiebe Wiersma (**hypotheekadviseur**)

06-12926126 | info@wiersmadvies.nl | wiersmadvies.nl

Rentevast voor 10 jaar vanaf 4,09% (datum 20-09-2023, NHG)

Rentevast voor 20 jaar vanaf 4,25% (datum 20-09-2023, NHG)

WiersmAdvies adviseert en bemiddelt o.a. voor onderstaande geldverstrekkers:



a.s.r.
de nederlandse
verzekerings
maatschappij
voor alle
verzekeringen



tulp hypotheek



Aanvullende informatie:

Brochure: de brochure is met zorg samengesteld op basis van de door ons, en o.a. de verkoper, aangeleverde informatie en tekeningen. Wij zijn niet aansprakelijk voor onjuiste of onvolledige informatie in de brochure. De eventuele tekeningen, maten etc. zijn indicatief bedoeld.

Er kunnen geen rechten aan deze informatie worden ontleend. De koper heeft zijn eigen onderzoeksplicht naar alle zaken die voor hem van belang zijn. Wij adviseren kopers voorafgaande aan het nemen van een definitieve aankoopbeslissing zelf onderzoek te doen en duidelijk te zijn richting verkoper welke informatie van doorslaggevend belang is.

Onderzoeksplicht: de onroerende zaak dient bij eigendomsoverdracht de eigenschappen te bezitten die voor een normaal gebruik nodig zijn. De verkoper staat in voor de afwezigheid van gebreken die dit normale gebruik belemmeren, tenzij deze bij u als koper bekend waren op het moment dat de koopovereenkomst tot stand kwam. Voor de afwezigheid van andere verborgen gebreken hoeft de verkoper in beginsel niet in te staan. Het risico hiervoor berust bij de koper. Als koper heeft u uiteraard de gelegenheid voorafgaand aan de koop het nodige (bouwkundige) onderzoek te doen.

Asbestclausule: indien de woning gebouwd is voor 1993, zal standaard in de koopovereenkomst een soortgelijke clausule worden opgenomen: In de onroerende zaak kunnen asbesthoudende stoffen/materialen aanwezig zijn. Indien deze worden verwijderd dienen door koper maatregelen en voorzieningen te worden getroffen die de wetgeving voorschrijft. Koper verklaart met deze wetgeving bekend te zijn en aanvaardt alle aansprakelijkheid en gevolgen die uit de aanwezigheid van asbest en/of de verwijdering van asbest uit de onroerende zaak kan voortvloeien. In afwijking van artikel 6.3. van deze koopovereenkomst en artikel 7:17 lid 1 en 2 BW komt het geheel of ten dele ontbreken van één of meer eigenschappen van de onroerende zaak voor normaal en bijzonder gebruik en het eventueel anderszins niet-beantwoorden van de zaak aan de overeenkomst als gevolg van de aanwezigheid van enig asbest in welke samenstelling en/of op welke plaats dan ook voor rekening en risico van koper.

Ouderdomsclausule: indien de woning meer dan 10 jaar oud is, zal standaard in de koopovereenkomst een soortgelijke clausule worden opgenomen: Het is koper bekend dat de onroerende zaak meer dan 10 jaar is, wat betekent dat de eisen die aan de bouwkwaliteit gesteld mogen worden aanzienlijk lager liggen dan bij nieuwe woningen. In afwijking van artikel 6.3 van de koopovereenkomst en in artikel 7:17 lid 1 en 2 BW komt geheel of ten dele ontbreken van een of meer eigenschappen van de onroerende zaak voor normaal en bijzonder gebruik en het eventueel anderszins niet beantwoorden van de zaak aan de overeenkomst voor rekening en risico koper.

Bij de vaststelling van de koopsom is met voorgaande rekening gehouden zulks onverminderd de verplichting van verkoper om koper op de hoogte te stellen van gebreken waarvan hij behoort te weten dat ze voor koper van belang zijn en waarvan hij weet of vermoedt te weten dat koper ze niet kent. Koper heeft zich genoegzaam op de hoogte gesteld en/of kunnen stellen van de bouwkundige staat van het object en heeft een bouwkundige keuring laten uitvoeren.

Koopovereenkomst: als de koper en verkoper het eens worden dan is er in beginsel een overeenkomst, voor de rechtsgeldigheid van de overeenkomst moet deze schriftelijk worden vastgelegd in de model koopovereenkomst betreffende de onroerende zaak, welke zijn vastgesteld door de Nederlandse Vereniging van Makelaars en Taxateurs in onroerende goederen NVM, VastgoedPRO, VBO Makelaar, de Consumentenbond en Vereniging Eigen Huis.

Notaris: naar keuze van de kopende partij (tenzij anders vermeld).

In de koopovereenkomst zal wel een volgende (soortgelijke) clausule opgenomen worden:

Notariskeuze

De keuze van de notaris is voorbehouden aan de koper, echter met de volgende restricties:

1. Het totaal aan kosten, verbonden aan de gehele of, indien van toepassing, gedeeltelijke doorhaling ten laste van verkoper en/of derden op het verkocht rustende hypothecaire inschrijvingen, kunnen slechts tot €225,00, inclusief btw, in geval van zowel een geheel als gedeeltelijk royement, voor rekening van verkoper komen. Het vorenstaande geldt per hypothecaire inschrijving. Indien de notaris hogere kosten rekent, komt het meerdere voor rekening van koper.
2. Indien de notaris andere kosten (administratiekosten, dossierkosten, betalingsverkeer, onderzoekskosten zoals BRP, VIS, CIR en CCBP etc.) aan verkoper doorberekent, komen deze ook voor rekening van de koper.

3. Indien koper kiest voor een notariskantoor dat ligt op een afstand van meer dan 25 kilometer van het adres van het verkochte pand, behoudt verkoper zich het recht voor om bij volmacht op te treden. De kosten die alsdan door de notaris in rekening zullen worden gebracht voor deze volmachtverlening zullen voor rekening van koper komen; één en ander behoudens de kosten verbonden aan de legalisatie van de handtekening van verkoper onder de volmacht, deze zullen voor rekening van verkoper komen.

Voorbehouden: indien tijdens de onderhandeling duidelijk kenbaar gemaakt wordt dat de koper bijvoorbeeld een financieringsvoorbehoud, eventueel onder Nationale Hypotheek Garantie, wenst te hanteren, zal daarvoor in de koopovereenkomst een termijn van zes weken, na datum mondelinge overeenkomst, worden opgenomen.

Oplevering: de woning wordt opgeleverd in de huidige staat met alle daarbij behorende rechten en aanspraken, zichtbare en onzichtbare gebreken, heersende erfdienstbaarheden en kwalitatieve rechten en vrij van hypotheek, beslagen en inschrijvingen daarvan.

Voorwaarden NVM: De Flexibele Makelaar is lid van de NVM. De Algemene Consumenten-voorwaarden NVM zijn dan ook van toepassing op onze werkwijze. U kunt deze voorwaarden bij ons opvragen.

Waarborgsom/bankgarantie: tot zekerheid voor nakoming van de verplichtingen van de koper zal deze binnen 5 werkdagen na ondertekening, of in het geval van ontbindende voorwaarden, binnen een termijn van 5 werkdagen na het verlopen van de eventuele voorbehouden/ontbindende voorwaarden, een onvoorwaardelijke bankgarantie, groot 10 % van de koopsom, gesteld moeten hebben conform art. 5.1 van de koopovereenkomst. In plaats van de bankgarantie kan de koper ook een waarborgsom van 10 % bij de notaris storten.

Hypothek

Als er één voorziening is die precies op uw situatie afgestemd moet zijn, dan is het wel uw hypotheek. Met een hypotheek gaat u namelijk een langdurige financiële verplichting aan. Het is dus belangrijk dat u een hypotheek afsluit die goed past bij uw specifieke wensen en mogelijkheden. Zowel nu als in de toekomst.

Vrijblijvend adviesgesprek

Het zoeken naar een huis en de gepaste financiering begint altijd met de vraag hoeveel u kunt lenen. Verder zijn vragen als hoe u de lening wilt aflossen en hoe flexibel uw hypotheek moet zijn van groot belang. Tijdens een adviesgesprek maakt de hypotheekadviseur aan de hand van zulke vragen een grondige analyse van uw persoonlijke wensen en mogelijkheden. Vervolgens selecteren de hypotheekspecialisten een hypotheek die helemaal bij u past. Omdat wij samenwerken met onafhankelijke hypotheekadviseurs heeft u keuze uit een groot aantal aanbieders, waardoor maatwerk geleverd kan worden.

Let wel, De Flexibele Makelaar doet zelf niet aan hypotheeken, De Flexibele Makelaar houdt zich alleen bezig met makelaarswerkzaamheden.

Wel hebben zowel u als De Flexibele Makelaar en de verkoper een gezamenlijk doel; het zo goed mogelijk slagen van de hypotheek, zodat de verkoop doorgaat.

De Flexibele Makelaar is daarom ook gebrand om u zo goed mogelijk te informeren en u van een juiste hypotheekadviseur te voorzien.

Professionele begeleiding

Als u een huis koopt bij De Flexibele Makelaar staat u er wat betreft de hypotheek en verzekeringen niet alleen voor. Tijdens het gehele traject bieden wij u professionele begeleiding. Wij selecteren met u de juiste hypotheek, wij verzorgen de administratieve rompslomp, bewaken het tijdsplan naar de geldverstrekker en notaris.

Lineaire hypotheek

Bij de lineaire hypotheek lost u elke maand een gelijk bedrag af: het hypotheekbedrag gedeeld door het aantal jaren van de looptijd. Stel; de hypotheek bedraagt € 120.000,- en de looptijd is 30 jaar. In dat geval is de aflossing € 4000,- op jaarbasis. De rente wordt berekend over het nog niet afgeloste deel van de hypotheek. Daardoor daalt de te betalen rente jaarlijks. Uw bruto maandlast wordt dus elk jaar lager; uiteraard geldt dat ook voor uw fiscale voordeel. De lineaire hypotheek is geschikt voor u als u de hypotheek snel wilt aflossen.

Annuïteitenhypotheek

Gedurende de gehele rentevaste periode betaalt u elke maand hetzelfde bedrag aan rente en aflossing (de annuïteit). Aanvankelijk bestaat dit bedrag uit een groot deel rente en slechts een klein deel aflossing. Maar gaande weg wordt het aflossingsdeel groter en het rentedeel kleiner. Uiteindelijk betaalt u nauwelijks nog rente en lost u steeds sneller af. Hierdoor geniet u in de beginjaren een hoge belastingaftrek. Later wordt deze aftrekpost steeds kleiner.

De annuïteitenhypotheek is geschikt voor u als u in het begin van de hypotheek lage netto maandlasten wilt.

Andere vormen

Tot 2013 was het mogelijk andere hypotheekvormen af te sluiten dan een annuïteitenhypotheek of een lineaire hypotheek waarbij renteaftrek mogelijk was. De meeste hypotheekvormen zijn echter niet meer af te sluiten. Alleen als u onder het overgangsrecht valt, kunt u de hypotheek (fiscaal) voortzetten.

Zo voldoet u aan het overgangsrecht als uw lopende hypotheek al op 31 december 2012 bestond. In dat geval kunt u onder voorwaarden uw hypotheek laten aanpassen of meenemen naar een nieuwe woning.

Voor vragen en/of opmerkingen kunt u contact opnemen met De Flexibele Makelaar.

De Flexibele Makelaar

funda

WaldNet

INWWI



vastgoedcert
gecertificeerd

KijkMijnHuis



NR. 1 VAN NEDERLAND!

Onafhankelijk Nationaal Makelaars Onderzoek Makemail & Vastgoedactueel
Beste makelaarswebsite (3.518 onderzochte websites)

ACTIE

GRATIS

WEGENS SUCCES VERLENGD!

PROEF VERKOPEN



DIT IS INCLUSIEF VELE EXTRA'S:

- ✓ GEEN OPSTARTKOSTEN
- ✓ GEEN TUSSENTIJDSE REKENINGEN
- ✓ GEEN ABONNEMENTSKOSTEN
- ✓ LUXEPAKKET OP FUNDA
- ✓ PROFESSIONELE WONING FOTOGRAFIE
- ✓ 360° FOTOGRAFIE
- ✓ PROFESSIONELE WONINGVIDEO
- ✓ PLAATSIING IN MEERDERE KRANTEN
- ✓ EN VEEL MEER...

**GEEN VERKOOP,
GEEN KOSTEN**
(NO CURE, NO PAY)

www.flexibele-makelaar.nl

Bezoek ons kantoor in Surhuisterveen, Jan Binneslaan 2a
of onze vestiging in Grootegast, Hoofdstraat 116

Neem nu contact op voor
een gratis waardebeoordeling
(Friesland) 0512 - 369 122
(Groningen) 0594 - 237 037

 De Flexibele
Makelaar